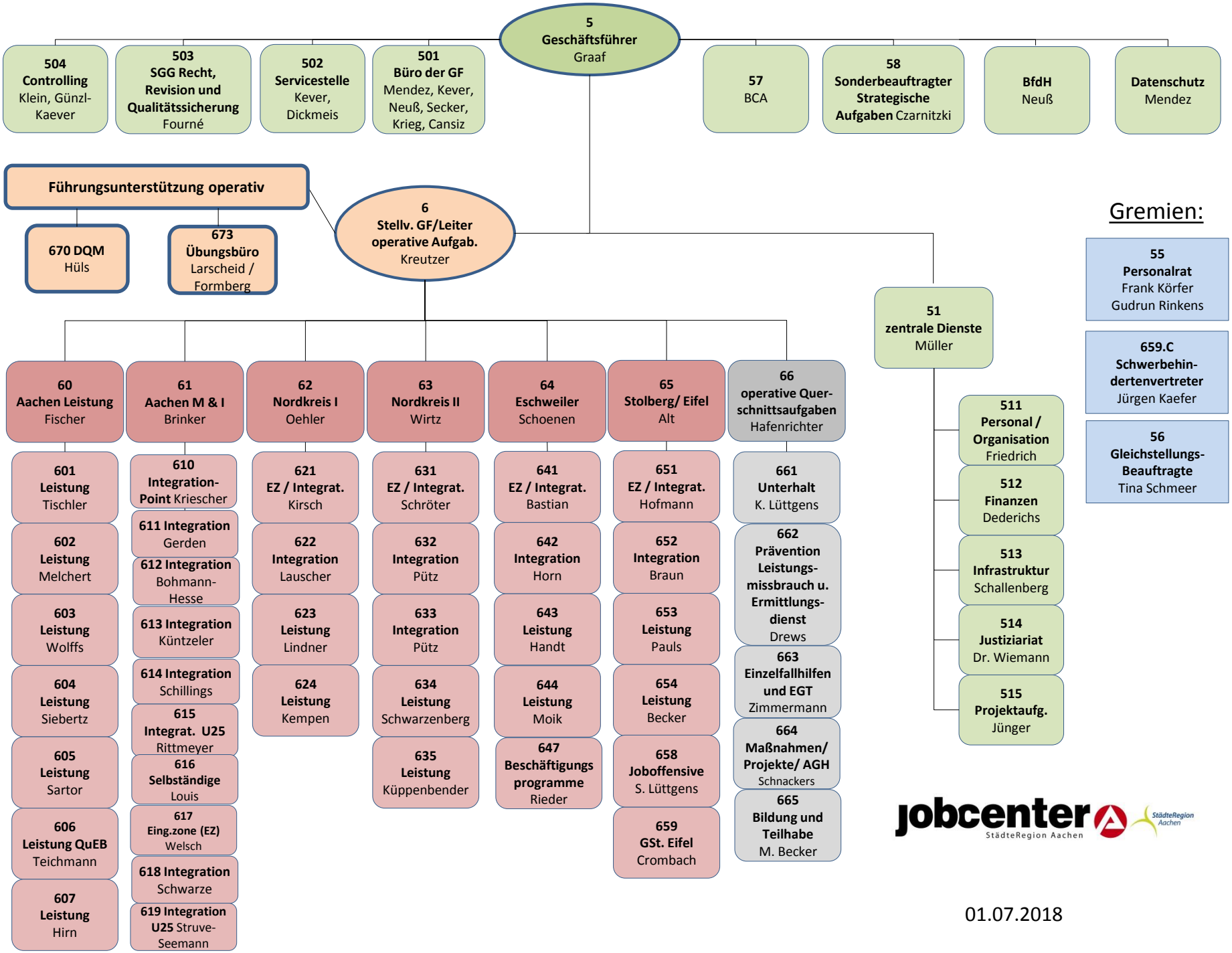
5 Geschäftsführer Graaf
504 Controlling Klein, Günzl-Kaever
503 SGG Recht, Revision und Qualitätssicherung Fourné
502 Servicestelle Kever, Dickmeis
501 Büro der GF Mendez, Kever, Neuß, Secker, Krieg, Cansiz
57 BCA
58 Sonderbeauftragter Strategische Aufgaben Czarnitzki
BfdH Neuß
Datenschutz Mendez
Führungsunterstützung operativ
670 DQM Hüls
673 Übungsbüro Larscheid / Formberg
6 Stellv. GF/Leiter operative Aufgab. Kreutzer
51 zentrale Dienste Müller
60 Aachen Leistung Fischer
61 Aachen M & I Brinker
62 Nordkreis I Oehler
63 Nordkreis II Wirtz
64 Eschweiler Schoenen
65 Stolberg/ Eifel Alt
66 operative Quer-schnittsaufgaben Hafenrichter
601 Leistung Tischler
602 Leistung Melchert
603 Leistung Wolffs
604 Leistung Siebertz
605 Leistung Sartor
606 Leistung QuEB Teichmann
607 Leistung Hirn
610 Integration-Point Kriescher
611 Integration Gerden
612 Integration Bohmann-Hesse
613 Integration Küntzeler
614 Integration Schillings
615 Integrat. U25 Rittmeyer
616 Selbständige Louis
617 Eing.zone (EZ) Welsch
618 Integration Schwarze
619 Integration U25 Struve-Seemann
621 EZ / Integrat. Kirsch
622 Integration Lauscher
623 Leistung Lindner
624 Leistung Kempen
631 EZ / Integrat. Schröter
632 Integration Pütz
633 Integration Pütz
634 Leistung Schwarzenberg
635 Leistung Küppenbender
641 EZ / Integrat. Bastian
642 Integration Horn
643 Leistung Handt
644 Leistung Moik
647 Beschäftigungs programme Rieder
651 EZ / Integrat. Hofmann
652 Integration Braun
653 Leistung Pauls
654 Leistung Becker
658 Joboffensive S. Lüttgens
659 GSt. Eifel Crombach
661 Unterhalt K. Lüttgens
662 Prävention Leistungs-missbrauch u. Ermittlungs-dienst Drews
663 Einzelfallhilfen und EGT Zimmermann
664 Maßnahmen/ Projekte/ AGH Schnackers
665 Bildung und Teilhabe M. Becker
511 Personal / Organisation Friedrich
512 Finanzen Dederichs
513 Infrastruktur Schallenberg
514 Justiziariat Dr. Wiemann
515 Projektaufg. Jünger
Gremien:
55 Personalrat Frank Körfer Gudrun Rinkens
659.C Schwerbehin-dertenvertreter Jürgen Kaefer
56 Gleichstellungs-Beauftragte Tina Schmeer
jobcenter StädteRegion Aachen
StädteRegion Aachen
01.07.2018